

# Cécile Chopin

Parcours Artistique 2004-2013

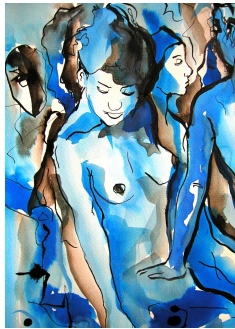

*Historienne de l'Art et Archéologue de formation, J'ai fréquenté à partir de 1997 les cours d'expression plastique de l'ESA Pyrénées . Cet environnement très formateur fait d'échanges et d'émulation avec d'autres artistes de toutes origines m'a beaucoup apporté et m'a permis d'exposer à partir de 2004 dans divers lieux et salons d'Aquitaine.*

*Ma démarche artistique est d'abord une approche graphique et figurative autour de mon thème de prédilection, la figure féminine, déclinée en nus et portraits. Cette activité picturale s'est enrichie depuis quelques mois, de la pratique en parallèle de la gravure (Atelier Gravure ESAP), essentiellement exploitée à la pointe sèche seule ou associée à l'estampe (monotypes à tirage unique) sur plexiglas Rhodoïd.*

*L'association de ces deux techniques a permis de renouveler et d'amplifier mon travail pictural qui se trouve désormais à la confluence de ces deux techniques : je mets un peu de ma peinture et de sa thématique dans mes gravures mais désormais j'inclus également des impressions sur papier de riz dans mes tableaux. Il ressort de ce travail une approche très féminine, fluide et sereine qui se déploie en diverses variations colorées.*

Cécile CHOPIN

## Contact

06 24 66 47 52

[chopin-cecile@wanadoo.fr](mailto:chopin-cecile@wanadoo.fr)